

Vorbescheid für die Errichtung eines  
Wohnhauses für den Betriebsleiter  
Untere Dorfstraße 31,  
Dortmund-Syburg  
AZ.: 61/5-4-38194

Übersichtskarte M. 1:5000

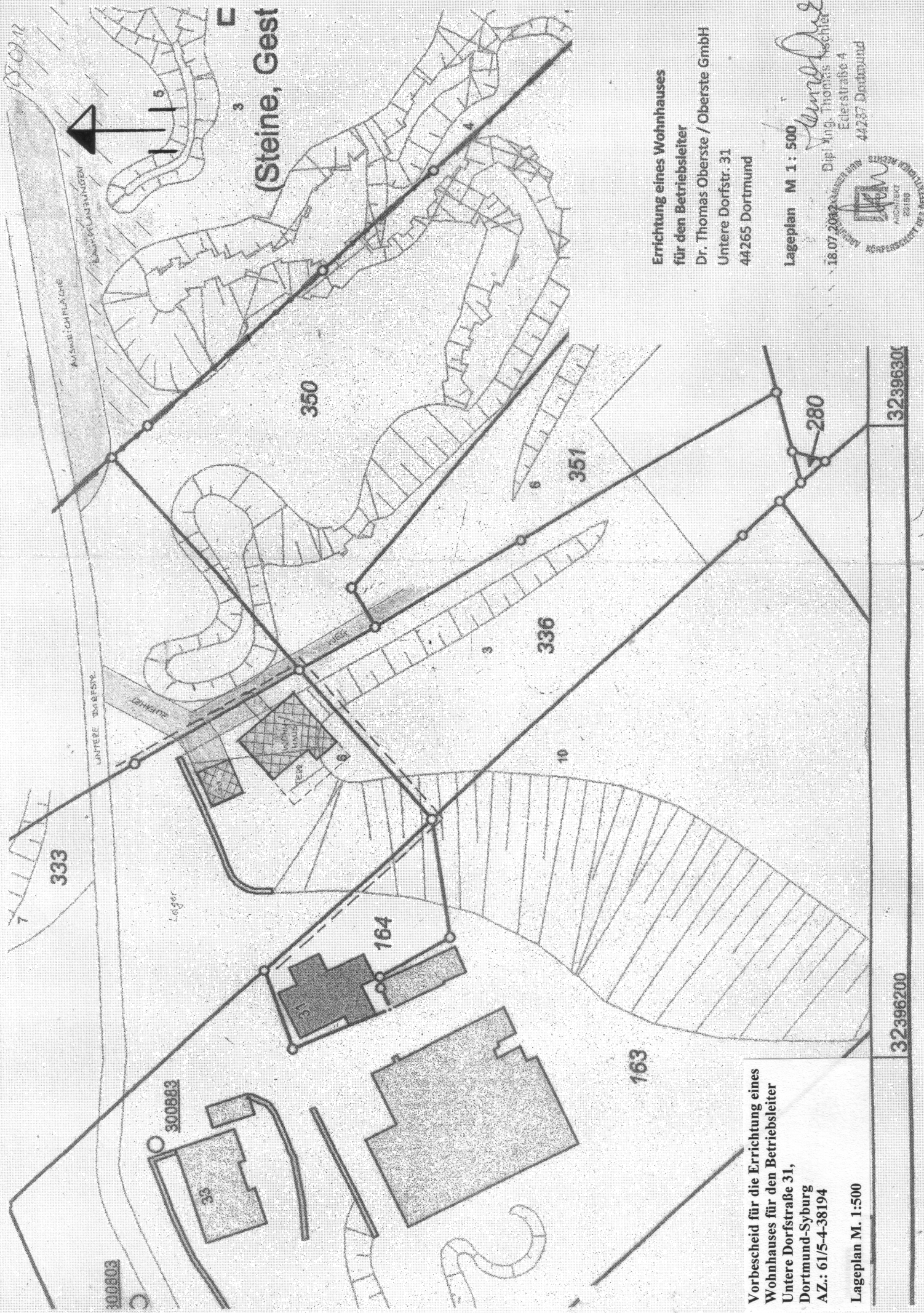

(Steine, Gest

Errichtung eines Wohnhauses  
 für den Betriebsleiter  
 Dr. Thomas Oberste / Oberste GmbH  
 Untere Dorfstr. 31  
 44265 Dortmund

Lageplan M 1 : 500

18.07.2002  
 Dipl.-Ing. Thomas Reichert  
 Eiserstraße 4  
 44287 Dortmund



Vorbescheid für die Errichtung eines  
 Wohnhauses für den Betriebsleiter  
 Untere Dorfstraße 31,  
 Dortmund-Syburg  
 AZ.: 61/5-4-38194

Lageplan M. 1:500

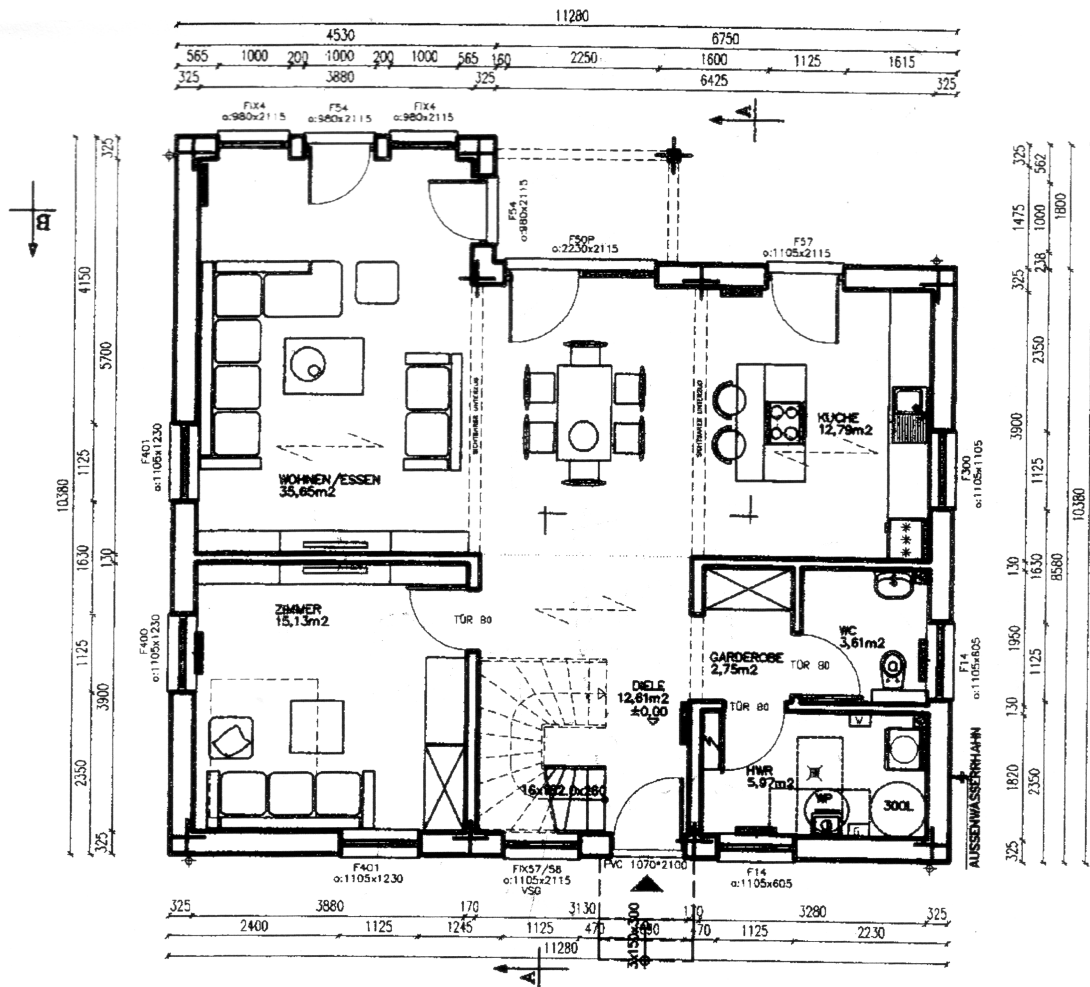

ERDGESCHOSS M. 1:100

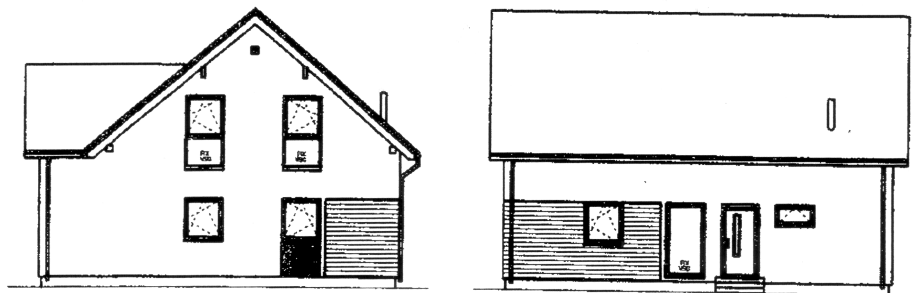

ANSICHTEN M. 1:200

Vorbescheid für die Errichtung eines  
Wohnhauses für den Betriebsleiter  
Untere Dorfstraße 31,  
Dortmund-Syburg  
AZ.: 61/5-4-38194

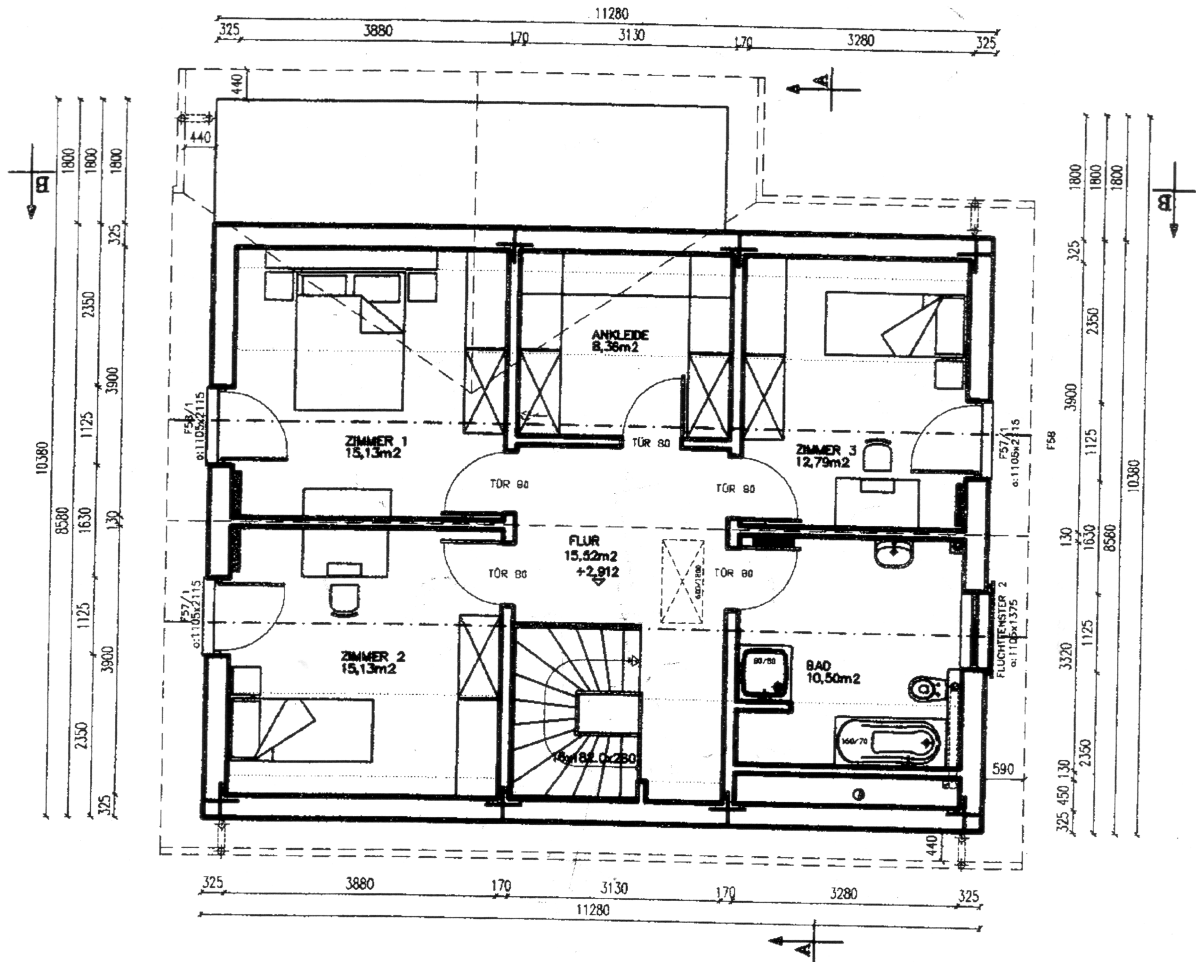

DACHGESCHOSS M. 1:100

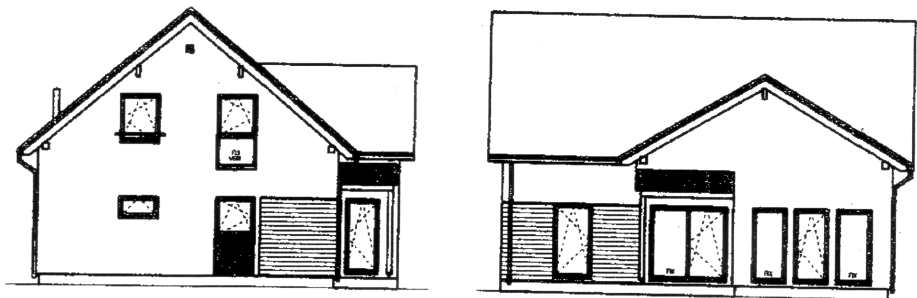

ANSICHTEN M. 1:200

Vorbeseid für die Errichtung eines  
Wohnhauses für den Betriebsleiter  
Untere Dorfstraße 31,  
Dortmund-Syburg  
AZ.: 61/5-4-38194