

GENEHMIGUNGSPLANUNG

INDEX DATUM	ÄNDERUNG	GEZEICHNET

LEGENDE

BAUEN IM BESTAND	BRANDSCHUTZ
■ Bestand	RDS rauchdichtschließende Tür, mit Oberschliesser
■ Abbruch	DS dichtschießende Tür
■ Neubau	T30 Türen mit T30 Anforderung
228,10 vorh. Gelände u NN	F30 feuerfestes Bauteil, 30 min. Feuerbeständig
228,30 gepl. Gelände u NN	F90 feuerbeständiges Bauteil
+228,36' U NN	RM Rauchmelder



ANSICHTEN

PLANBEZEICHNUNG / ARCHITEKT

PLANBEZEICHNUNG / INGENIEUR

GEBAUDEBEZEICHNUNG - BAUKLASSIFIKATION

Neubau Einfamilienhaus

ARCHITEKT	OBJEKT NR.
RSA	-
Rindorf Strocker Architekten GmbH Kölpingstraße 21, 59555 Lippestadt T 02941 82685-0 F 02941 82685-10 info@rsaarchitekten.com www.rsaarchitekten.com	PLANNUMMER
	G_05
	DATUM
	20.05.2015
	MASSTAB
	1 100
	FORMAT
	A3
UNTERSCHRIFT	GEZEICHNET
	STRÖ
INGENIEUR	LPH
	4
	DATEI
	-
UNTERSCHRIFT	UNTERSCHRIFT
	
BAUHERR	
Eheleute Anke und Christian Fuest	
Westhang 9	
44339 Dortmund	

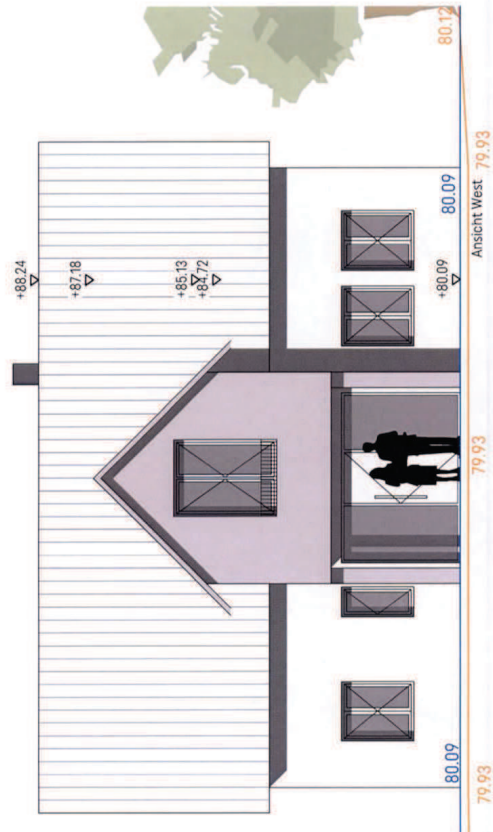
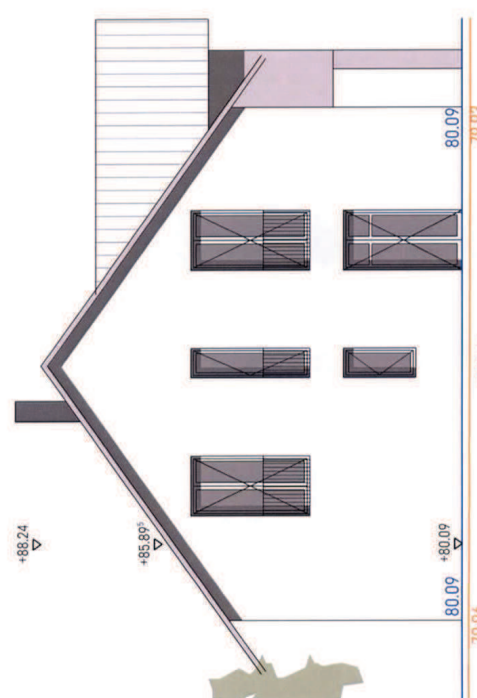
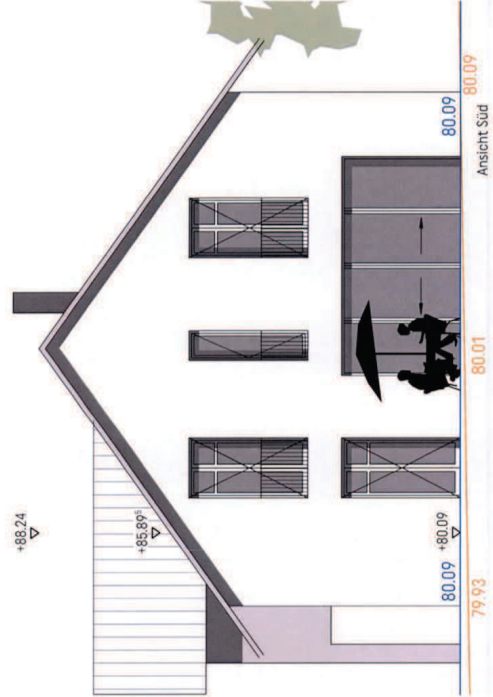
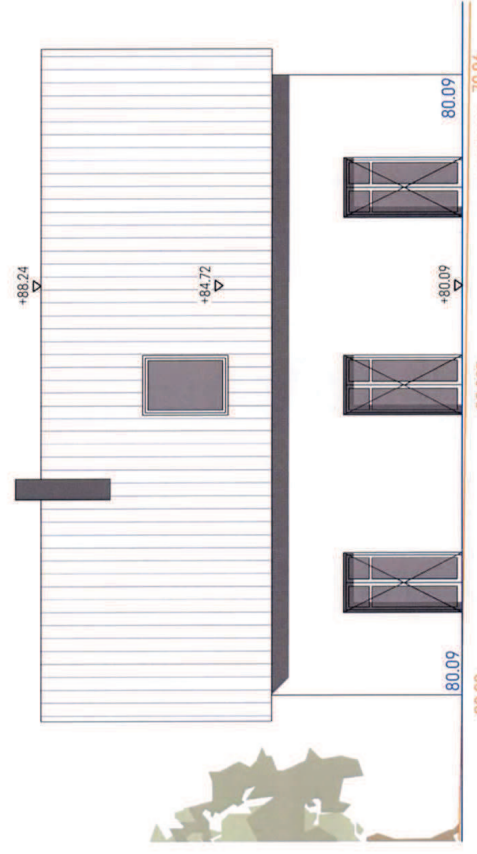

GENEHMIGUNGSPLANUNG

INDEX DATUM	ÄNDERUNG	BEZEICHNET

LEGENDE

BAUEN IM BESTAND

- Bestand
- Abbruch
- Neubau

- 228,10 vorh. Gelände ü NN
- 228,30 gepl. Gelände ü NN
- +228,36[±] gepl. Gebäuderöhren ü NN

BRANDSCHUTZ

- RDS rauchdichtschließende Tür, mit Oberschliesser
- DS dichtschießende Tür
- T30 Türen mit T30 Anforderung
- F30 feuerhemmendes Bauteil, 30 min. feuerbeständig
- F90 feuerbeständiges Bauteil
- RM Rauchmelder

PLANBEZEICHNUNG / ARCHITEKT

WIEDERAUFBAU BESTANDSSCHUPPEN

PLANBEZEICHNUNG / INGENIEUR

Grundriss

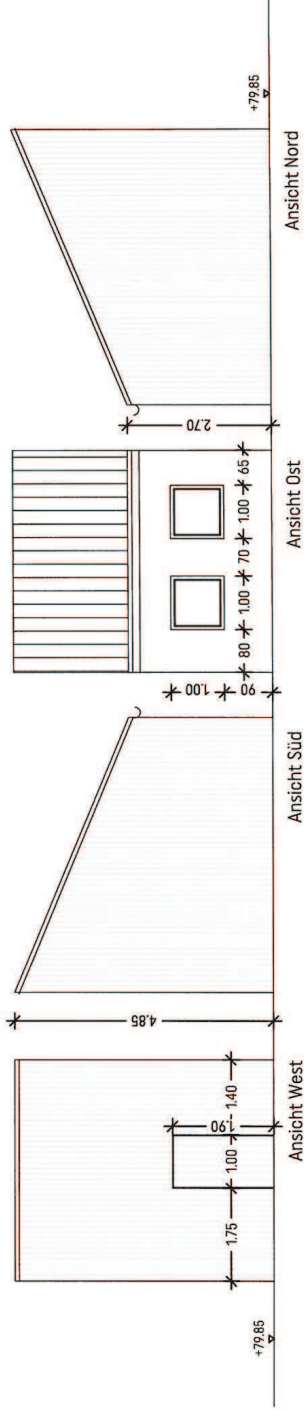
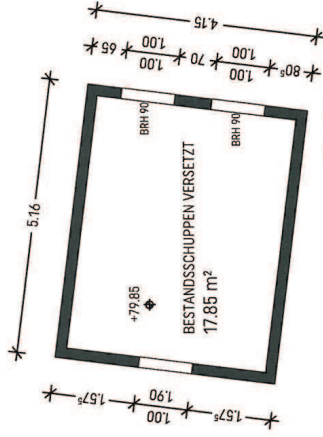

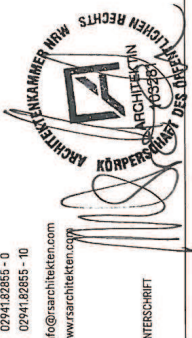
OBJEKT NR.	—
PLANNUMMER	G_06
DATUM	05.08.2015
MASSSTAB	1 100
FORMAT	A3
BEZEICHNET	STRÖ
LPH	4
DATEI	—
UNTERSCHRIFT	
INGENIEUR	—
UNTERSCHRIFT	—
BAUHERR	Eheleute Anke und Christian Fiest Westhang 9 44339 Dortmund
UNTERSCHRIFT	